

IDENTIFICACIÓN

PA-PT.17 (83)

BARRIO	PUERTO DE LA TORRE	HOJA	22	PLANEAMIENTO INCORPORADO:	Estudio de Detalle "C/ Juan Latino y López de Rueda"
--------	--------------------	------	----	---------------------------	--

Identificación y Localización

Ordenación

Planeamiento y Gestión

Planeamiento incorporado:

Estudio de Detalle "C/ Juan Latino y López de Rueda". Aprobación Definitiva: 11-04-85

Gestión Urbanística:

Cesiones

Convenio Urbanístico:

Plan Especial de Infraestructuras Básicas:

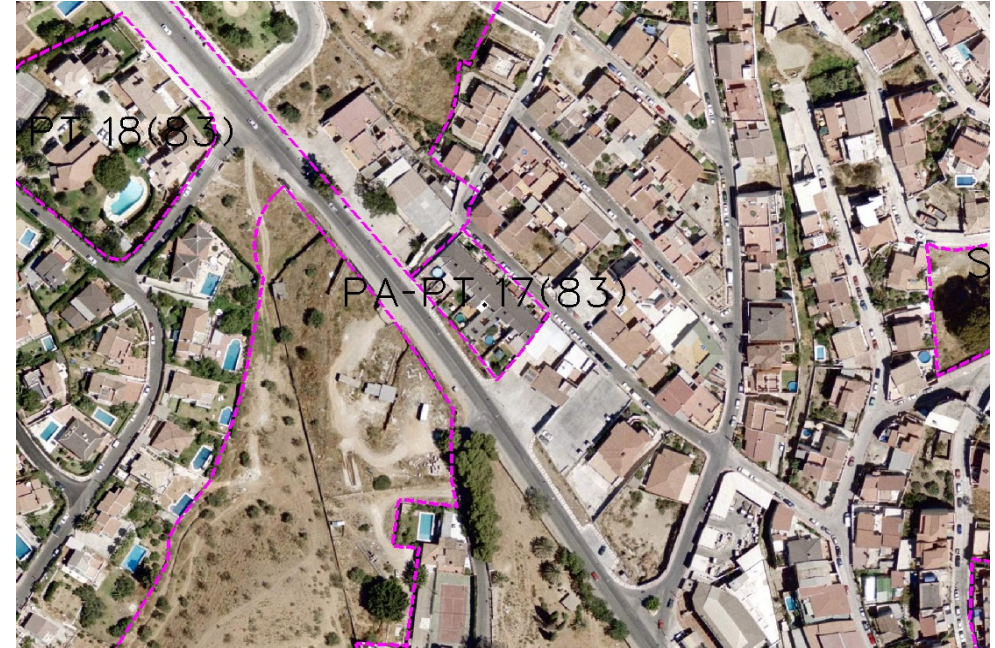

CONDICIONES

1.- Ordenanza de Aplicación: UAS-1

2.- Cesiones:

Viario	m ² s
	68'40

Ordenación Pormenorizada Completa

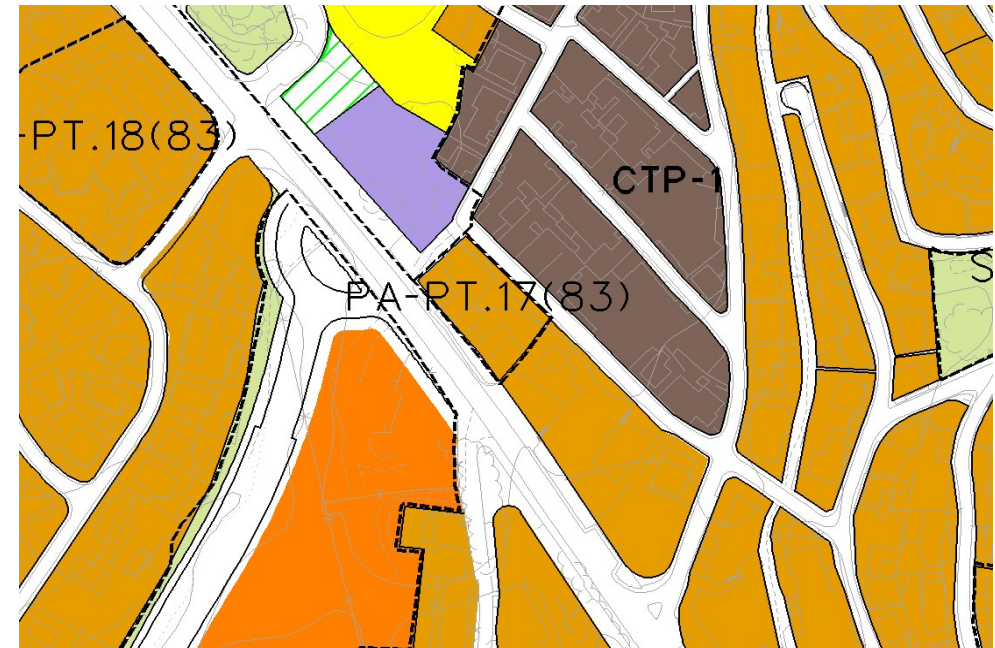

DETERMINACIONES

SUPERFICIE DEL ÁMBITO:	1.560,00 m ² s	le m ² /m ² s:	0,57
EDIFICABILIDAD TOTAL:	894,92 m ² t	Uso Global:	Residencial
APROV. MEDIO:	0,57 m ² t/m ² s	C.P.H.:	
APROV. SUBJETIVO:	894,92 m ² t/m ² s	Excesos:	